Baden-Württemberg

REGIERUNGSPRÄSIDIUM FREIBURG

Ausbau der Windenergie –

Ein „Mensch ärgere Dich nicht“ mit 4 Spielern/Siegern? (EU – Bund –Land – Kommune)

09.11.2023

Dr. Herbert Swarowsky

Stabsstelle für Energiewende, Windenergie und Klimaschutz

Ausgangslage

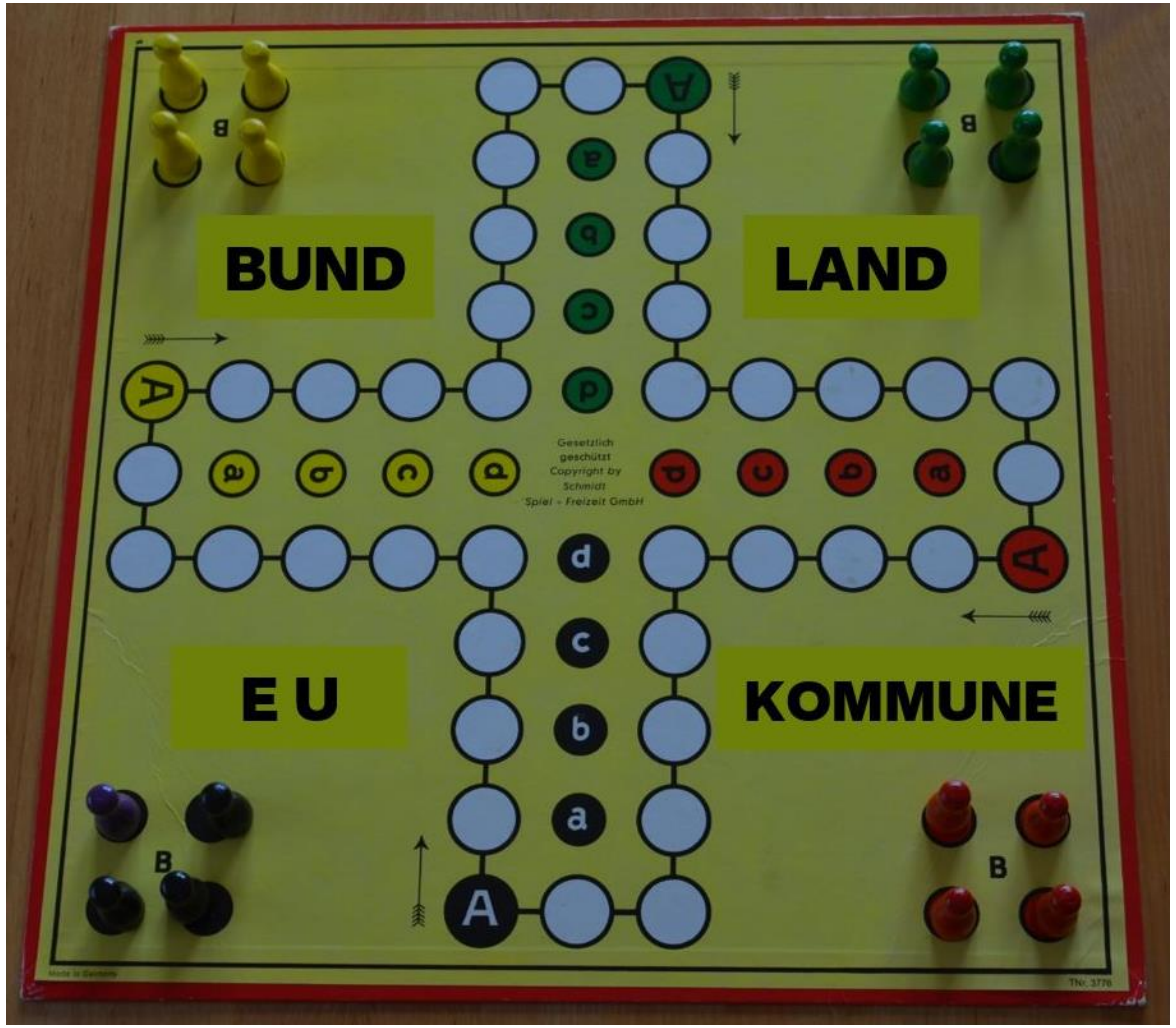

1. Player: EU

1. Player: EU

Dezember **2019** Europäischer Grüner Deal

→ Europas Fahrplan zur Klimaneutralität bis 2050

klimaneutral bis 2050

Juni **2021** Europäisches „Klimagesetz“

→ Klimaneutralitätsziel auf EU-Ebene rechtlich verankert

45% der Energie aus erneuerbaren Quellen bis 2030

Dezember **2022** EU-Notfallverordnung

→ Genehmigungsverfahren der erneuerbaren Energien beschleunigen (Artenschutz)

Oktober **2023** EU-Richtlinie für erneuerbare Energien (RED III)

→ Verstetigung der EU-Notfallverordnung (Veröffentlichung im EU-Amtsblatt noch offen)

2. Player: Bund

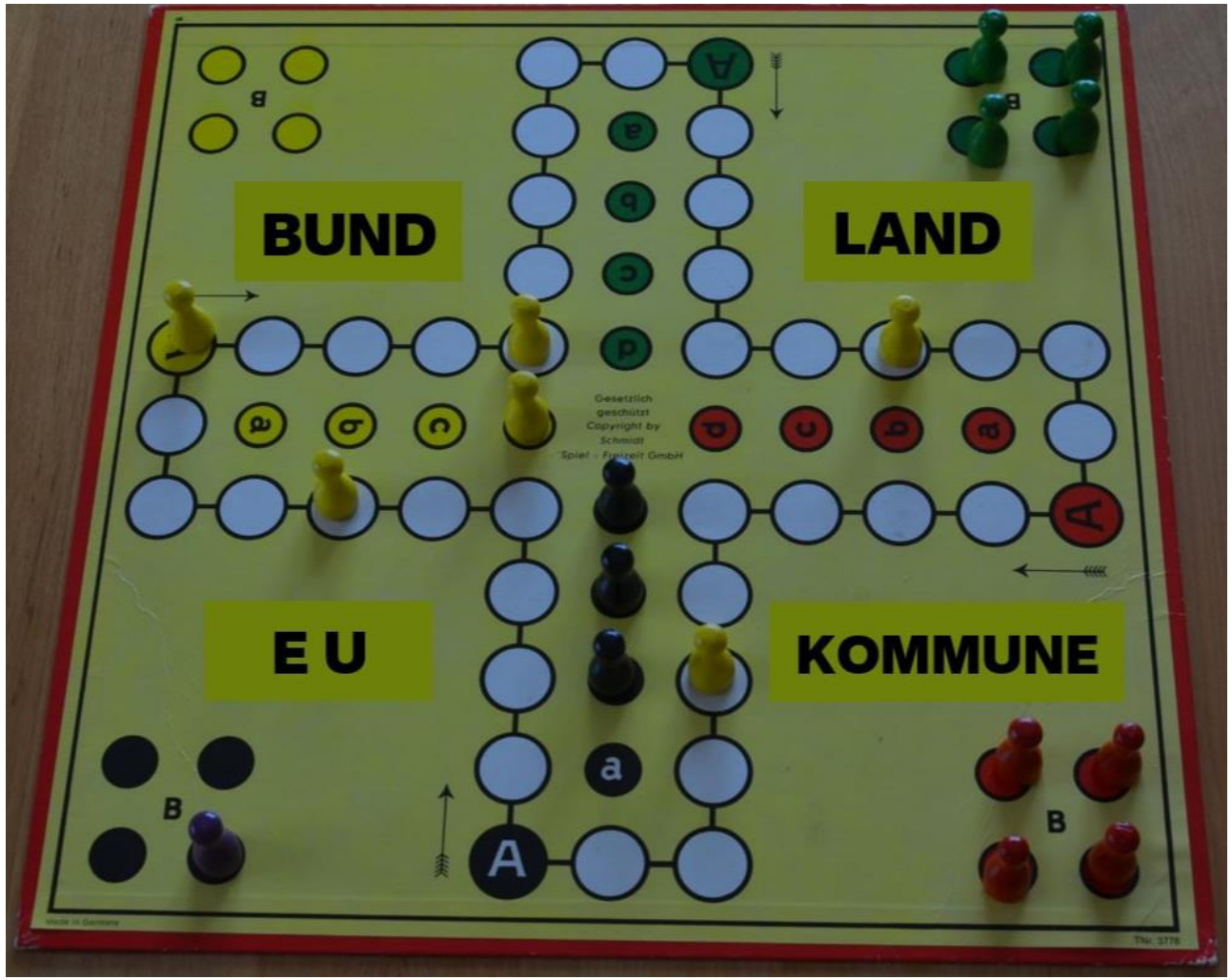

2. Player: Bund

Jul 2022 – Novelle Erneuerbare Energien Gesetz

→ § 2 EEG: überragendes öffentliches Interesse

Feb 2023 – Wind-an-Land-Gesetz

Windenergieflächenbedarfsgesetz – **WindBG**

→ Flächenbeitragswerte je Bundesland

→ Verfahrenserleichterungen in Windenergiegebieten (§ 6 WindBG)
(Antragsstellung bis 30.06.2024)

Änderung Baugesetzbuch

→ Ausschlusswirkung von FNPen entfällt bei Erreichen der Flächenbeitragswerte oder spätestens Ende 2027

→ Außenbereichsprivilegierung nur noch innerhalb ausgewiesener Windenergiegebiete sobald Flächenbeitragswerte erreicht

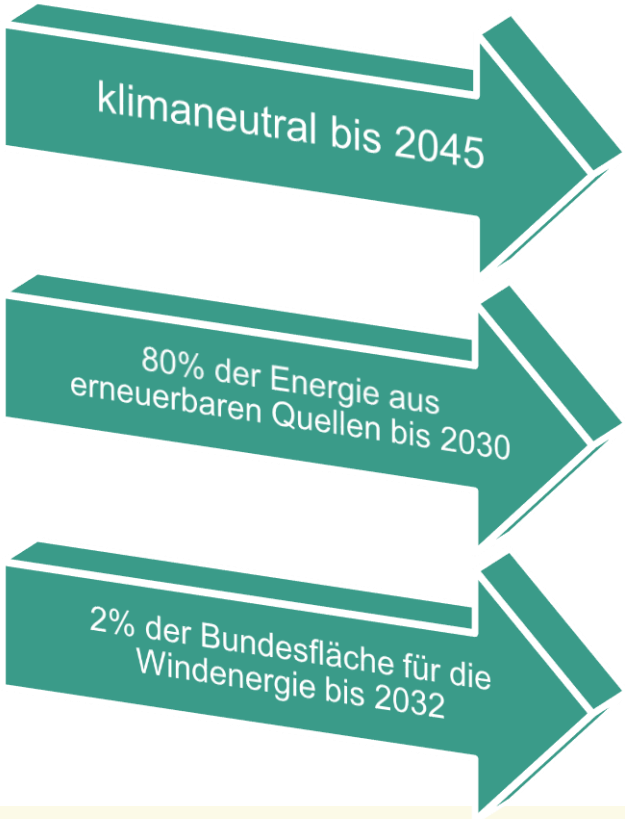

2. Player: Bund

Jul 2022 – Änderung des Bundesnaturschutzgesetzes

→ bundeseinheitliche Standards für artenschutzrechtliche Prüfungen

abschließend aufgelistete kollisionsgefährdete Brutvogelarten

gesetzlich festgelegte artspezifische Prüfabstände

Habitatpotenzialanalyse (HPA) als Standardmethode

→ erleichterte und rechtssicherere Möglichkeit der Ausnahmeerteilung

→ seit 01.02.2023 Öffnung der Landschaftsschutzgebiete

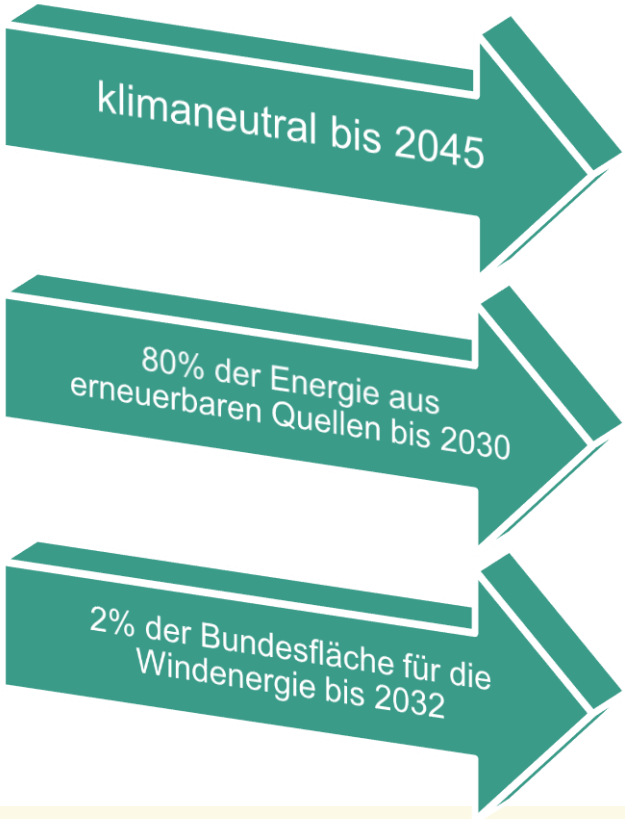

3. Player: Land BW

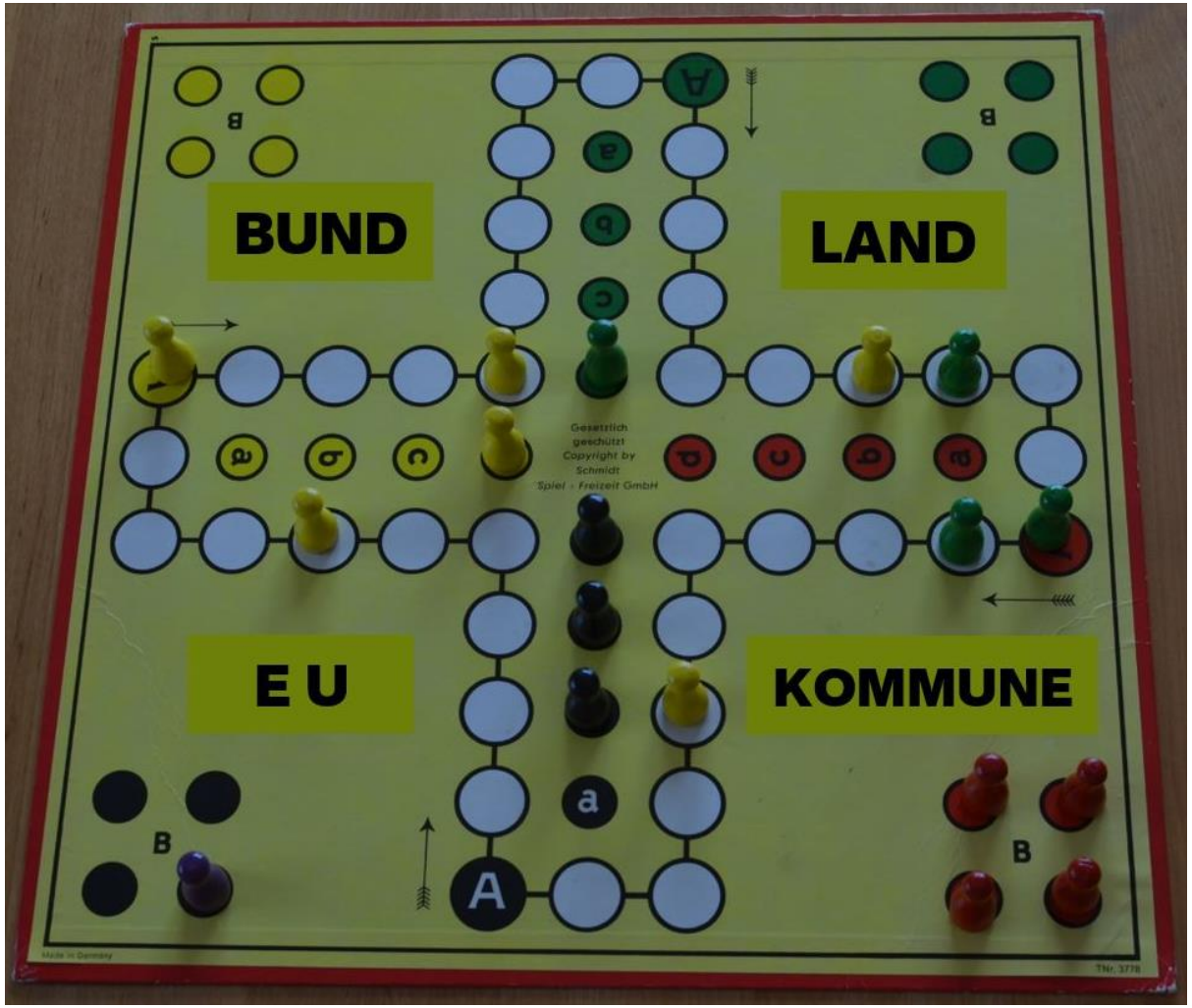

3. Player: Land BW

Okt 2021 – Task Force zur Beschleunigung des Ausbaus der EE

→ Widerspruchsverfahren abgeschafft

→ Verfahrensleitfaden

→ Infrastruktur-Senat am Verwaltungsgerichtshof

klimaneutral bis 2040

Feb 2023 – Klimaschutz- und Klimawandelanpassungsgesetz BW

→ regionalisierte Teilflächenziele

82% der Energie aus erneuerbaren Quellen bis 2030

Regionale Planungsoffensive

→ Vorranggebiete für die Windkraftnutzung

→ Konfliktive Standorte werden in der Regel nicht ausgewiesen

→ „Vorwirkung“ der Planentwürfe: nach Offenlage setzen sich die vorgesehenen Windenergiegebiete bereits gegen bestehende Ausschlusswirkungen durch

→ Festlegung als Satzung bis spätestens 30.09.2025

1,8% der jeweiligen Regionsfläche bis 09/2025

4. Player: Kommunen

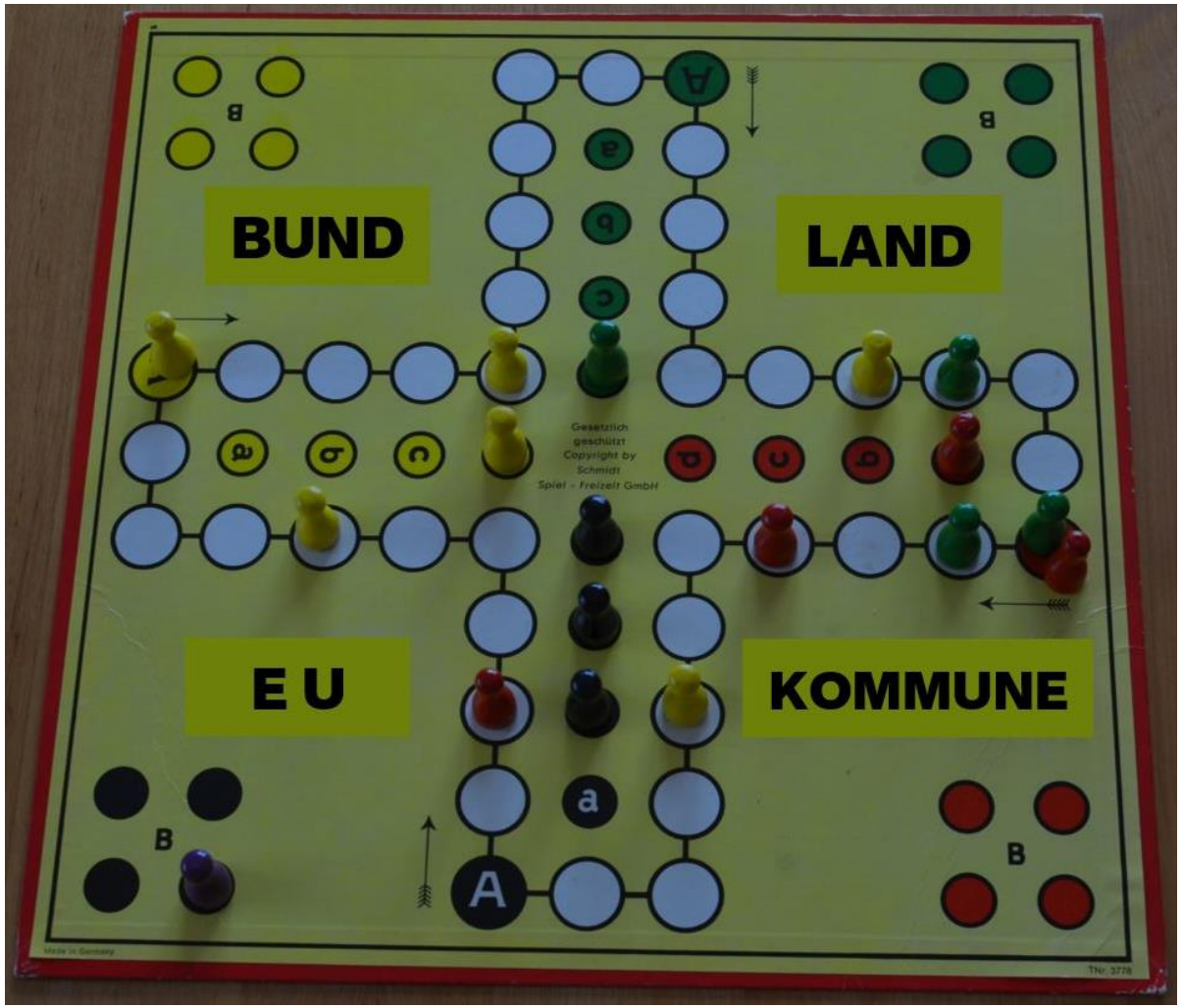

4. Player: Kommunen

Einbindung Regionalplanung

→ Kontaktaufnahme mit RV zur Flächenabstimmung

→ bei konfliktiven Flächen Daten bereitstellen (sofern vorhanden) => ggf. positive Einzelfallprüfung durch RV

Bauleitplanverfahren

→ FNP-Verfahren frühzeitig beginnen (Regionalplan-Ausweisung bedeutet keine Ausschlussplanung)

→ „einfacher“ Flächennutzungsplan (Beschränkung der Planrechtfertigung auf Positivflächen) => Zusammenarbeit mit Projektierern

→ Bestehende Konzentrationszonen sind Windenergiegebiete (nur Ausschlusswirkungen entfallen)

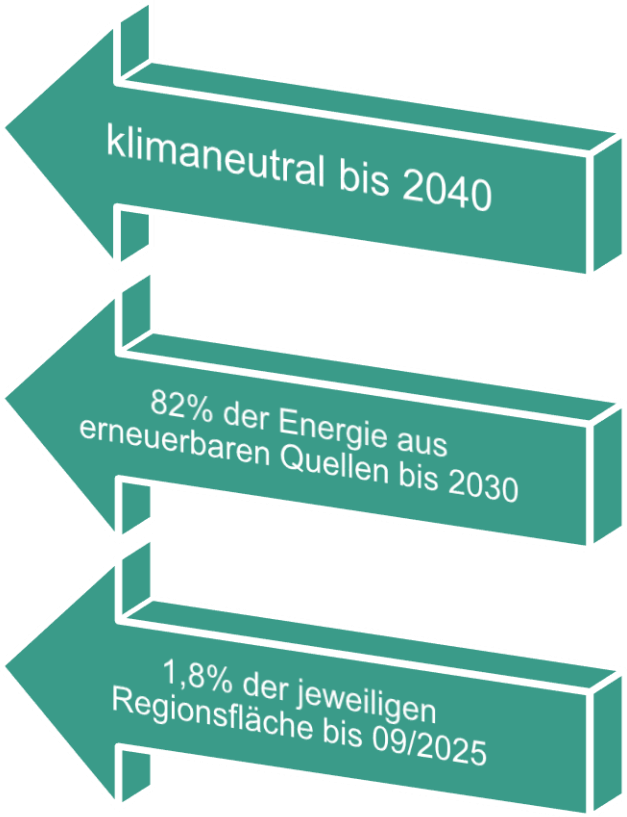

4. Player: Kommunen

Flächenabstimmung
Datenbereitstellung
Stellungnahme

Regionalplanung

keine Ausweisung

Ausweisung Vorranggebiet
(„Vorwirkung“ der Planentwürfe)

aktive Gestaltung

kein Flächennutzungs-plan

Flächennutzungs-plan

keine Privilegierung mehr im Außenbereich
(bei Erreichung Flächenziel, spätestens 2027)

alt

Ausschlusswirkung nicht mehr möglich
(bestehende entfallen bei Erreichung Flächenziel, spätestens 2027)

neu

Ausweisung Konzentrations-zonen

finanzielle Beteiligung

Akzeptanz

Umweltver-träglichkeit

lokalverträglicher Ausbau

Baden-Württemberg

REGIERUNGSPRÄSIDIUM FREIBURG

Kontakt

Dr. Herbert Swarowsky

Ltd. Technischer Direktor

Referat 54.1 Industrie + StEWK

0761 208-2094

herbert.swarowsky@rpf.bwl.de

https://rp.baden-wuerttemberg.de/rpf/stabsstelle-energiewende-windenergie-klimaschutz/